



**Municipio
de Tunuyán**

CONSTRUCCIÓN

Estadio Polideportivo Municipal

Dirección de Arquitectura



Ministerio de
Obras Públicas
Argentina



Municipio
de Tunuyán

PLAN INTEGRAL DE DESARROLLO DEPORTIVO

Deporte como práctica saludable,
deporte como herramienta de inclusión
y la Práctica del deporte profesional
de alto rendimiento.

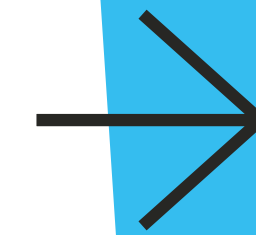

Situación actual de mercado déficit en
infraestructura adecuada que acompañe
este crecimiento deportivo

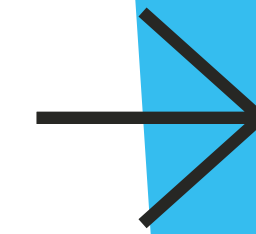

Inequidad de distribución de los beneficios
de la actividad física y deportiva en los
distritos rurales.

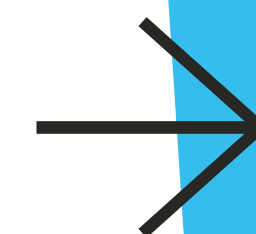

En la actualidad se cuenta con un único
espacio con medidas oficiales, lo que lleva a
parar las actividades programadas cada vez
que se organiza un evento.

MUNICIPALIZACIÓN DEL DEPORTE ORGANIZADO

A finales de los 90 solo se contaba con el equipo federado municipal de voleibol, en el 2002 se consigue llegar al Torneo Nacional de Ascenso.

Esto provocó la incorporación de Basquetbol, Handball, Beach Voley, Atletismo, Natación, hockey s/césped, karate, Ciclismo de ruta, al deporte municipal federado en los últimos años.

Actualmente además de la presencia en competencias federadas provinciales, muchos de estos equipos participan de torneos Regionales y Nacionales y en algunos casos Sudamericanos e Internacionales.

VOLEIBOL

300 deportistas

Campeonato Mendocino,
Regionales, Federales

BEACH VOLLEY

12 deportistas

Circuito Mendocino, Nacional,
Sudamericanos, World Tour

BASQUETBOL

220 deportistas

Campeonato Mendocino

HANDBALL

250 deportistas

Campeonato Mendocino,
Regional, Nacionales

CICLISMO

36 deportistas

Campeonato Mendocino
de Ruta, Vuelta de Mendoza

ATLETISMO

120 deportistas

Campeonato Mendocino,
Regional, Nacional

NATACIÓN

40 deportistas

Competencias Provinciales, Nacionales

DEPORTES SOCIAL Y RECREATIVO

Deporte como herramienta de contención e inclusión

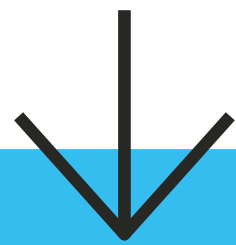

DESPLAZADOS DEL POLIDEPORTIVO MUNICIPAL

ESCUELAS

En las mañanas y primeras
horas de la tarde

DEPORTE FEDERADO

Por las tardes después del horario escolar

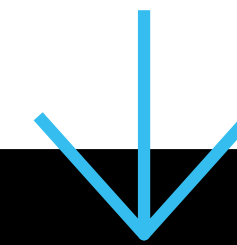

CONSTRUCCIÓN DE PLAYONES DEPORTIVOS EN TODAS LAS PLAZAS DEL DEPARTAMENTO

DEPORTE COMO HERRAMIENTA DE CONTENCIÓN E INCLUSIÓN

“Tu barrio juega”, “Plaza Saludable”,
“Yo también participo”, “Vení a tu playón”,
“Semana del Estudiante” entre otros.

POLIDEPORTIVO MUNICIPAL Y ANEXOS

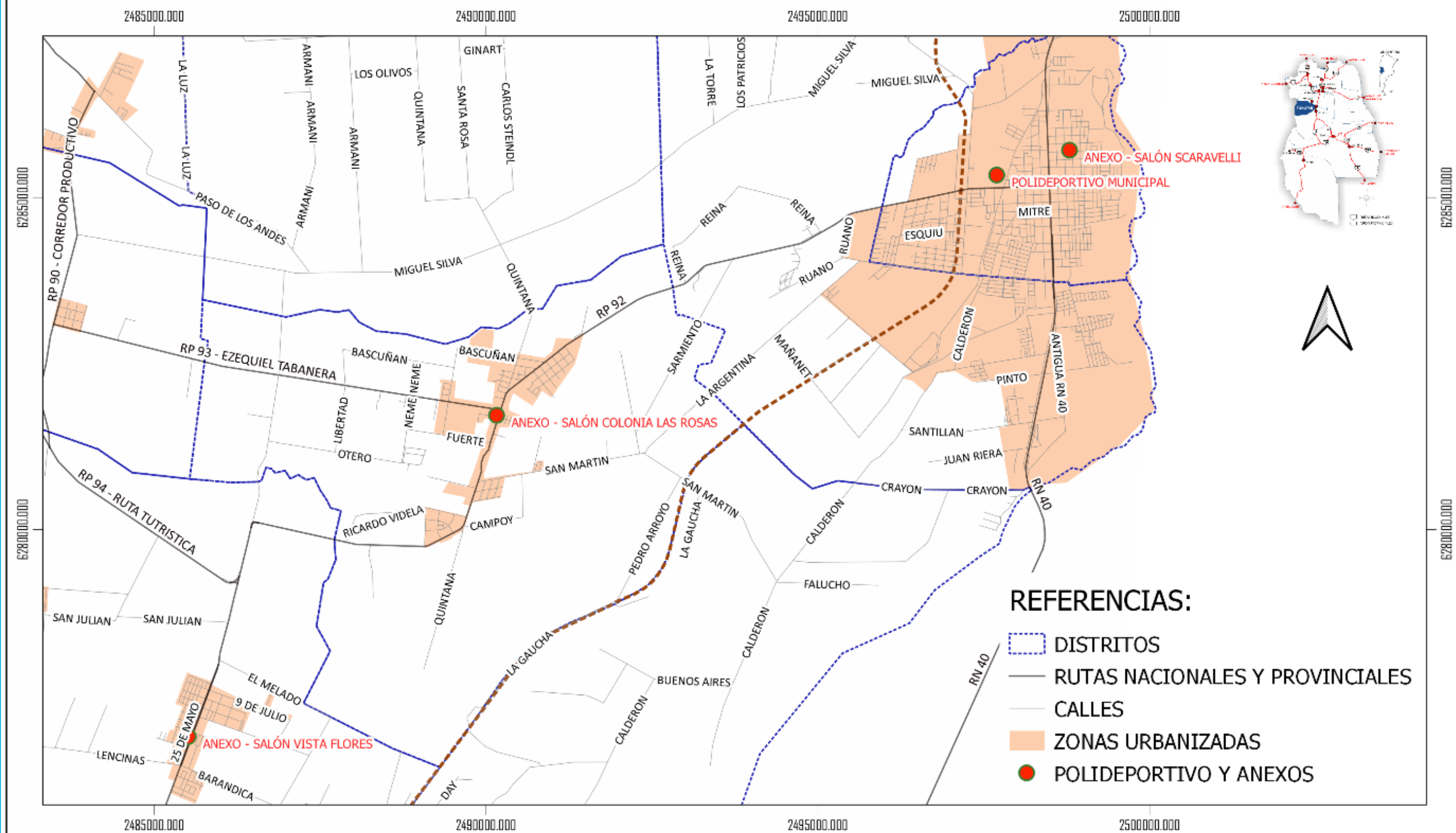

SITUACIÓN ACTUAL

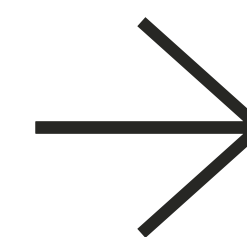

Un polideportivo central con 50 años, que se encuentra colapsado, por la cantidad de deportistas que asisten a él, y por recibir a 5 escuelas del departamento (más de 2000 alumnos)

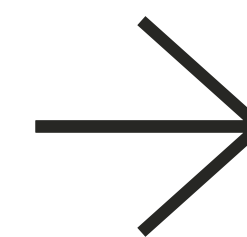

Tres galpones devenidos en canchas cubiertas.



BENEFICIOS Y BENEFICIARIOS DEL PROYECTO

- Impactará a una población cercana a los 150.000 habitantes ya que tendrá escala regional
- Beneficiará a más de 7000 ciudadanos que actualmente practican deporte de manera recreativa y social
- Posibilitará la contención para las poblaciones de extrema vulnerabilidad orientado principalmente a adolescentes en pos de una vida sana
- Asegurando el acceso gratuito, libre y sostenido
- Permitirá organizar torneos Regionales y Nacionales
- Generará desarrollo económico en el departamento

Es indispensable reconocer entonces, que el éxito de la política deportiva de los últimos 10 años ha puesto en evidencia la falta de una inversión edilicia, que acompañe el crecimiento ininterrumpido de las actividades y que garantice un horizonte claro dónde dirigir el incremento inevitable de la demanda, que obliga a reestructurar de manera permanente las actividades.

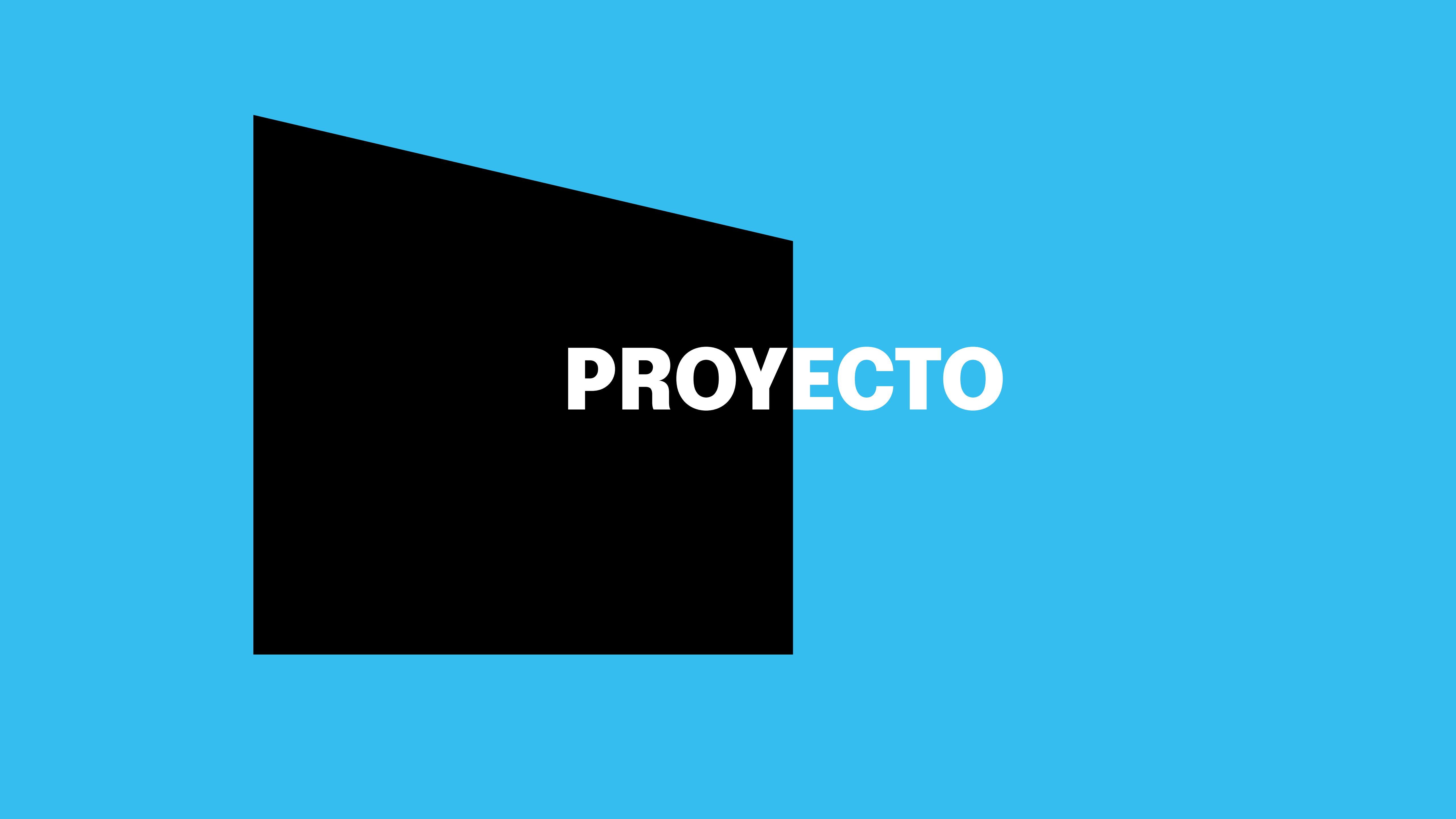

PROYECTO

ACCESOS

- Melchor Villanueva
 - Francisco Delgado
 - Calle la Argentina
- Red de Ciclovías

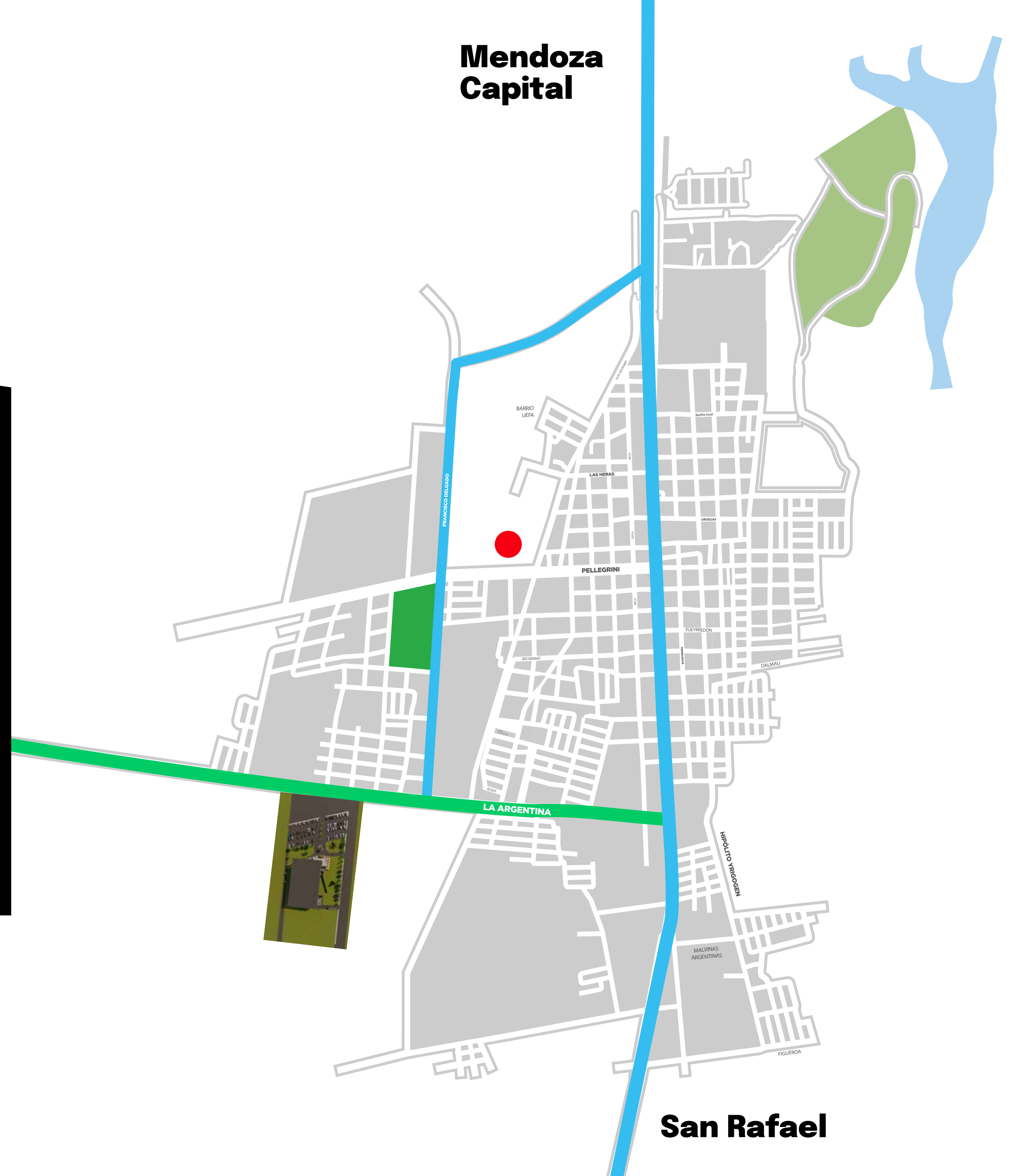

PREMISAS DE DISEÑO

DIMENSIONAMIENTO

**AHORRO
ENÉRGETICO**

**RELACIÓN CON
EL ENTORNO**

ESTRATEGIAS PROYECTO

SISTEMA CONSTRUCTIVO

**NORMATIVA NACIONAL
E INTERNACIONAL**

**SUM Y ESPACIO
ADMINISTRATIVO**

**EVENTOS
CULTURALES Y
RECITALES**

ZONIFICACIÓN

- Acceso Diferenciado
- Relación con el entorno
- Pulmón verde
- Accesibilidad
- Plan de manejo de residuos



REFERENCIAS

- | | | |
|--------------------------------|----------------------------------|---|
| Circulación calle La Argentina | Acceso peatonal | Espacios verdes |
| Circulación Lateral Norte | Acceso de servicio / deportistas | Circulación vehicular estacionamiento |
| Acceso/ salida vehicular | Circulación vehicular interna | Circulación mantenimiento y recolección |
| Parque lineal / ciclovía | Bicicleros / Bicisenda interna | |
| Desagüe | Estacionamientos | |
| Estadio polideportivo | | |

ZONIFICACIÓN

→ PLANTA BAJA

Acceso Diferenciado
Accesibilidad
Espacialidad

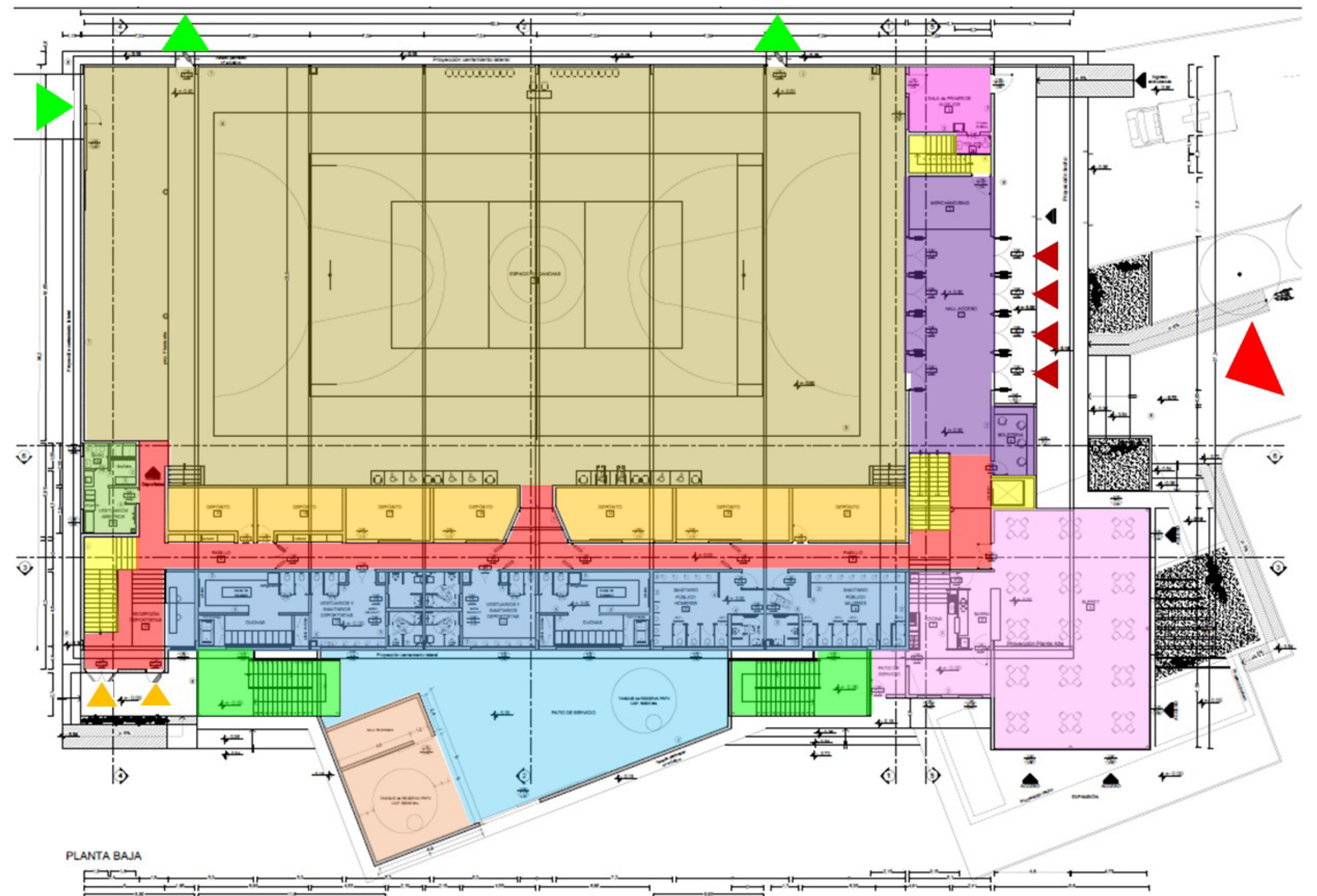

REFERENCIAS

▲ Ingreso estadio

▲ Salida de emergencia

■ Circulación horizontal

■ Depósitos

■ Vestuario árbitros

▲ Acceso principal peatonal

■ Escaleras de emergencia

■ Hall de acceso / merchandising / boletería

■ Vestuarios y sanitarios

■ Mantenimiento

▲ Acceso deportistas / servicio

■ Circulación vertical

■ Sector canchas deportivas

■ Buffet y cocina

■ Patio de servicio

■ Sala de primeros auxilios

DIMENSIONES REGLAMENTARIAS

- Cancha de vóley 18m x 9m
- Cancha de básquet 28m x 15m
- Cancha de handball 40m x 20m

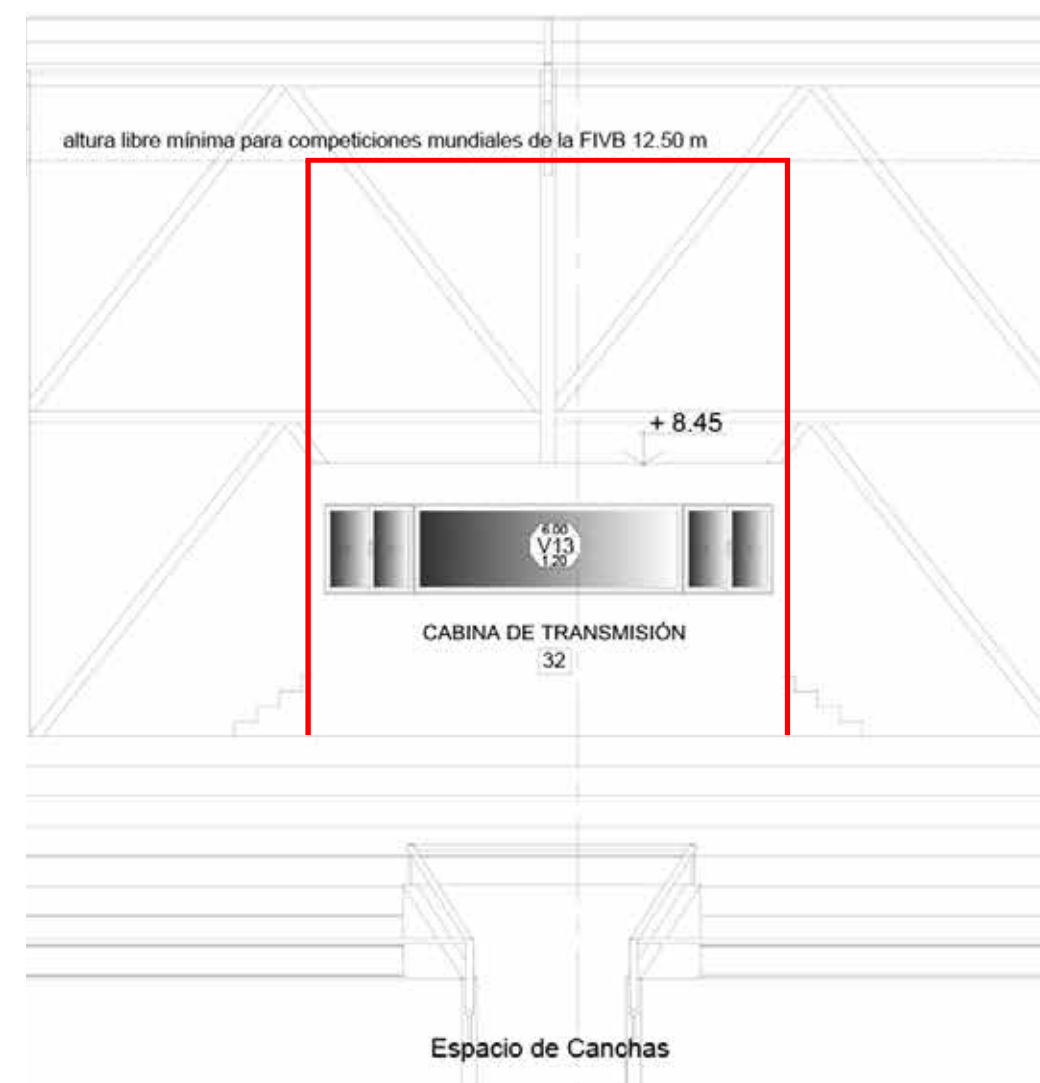
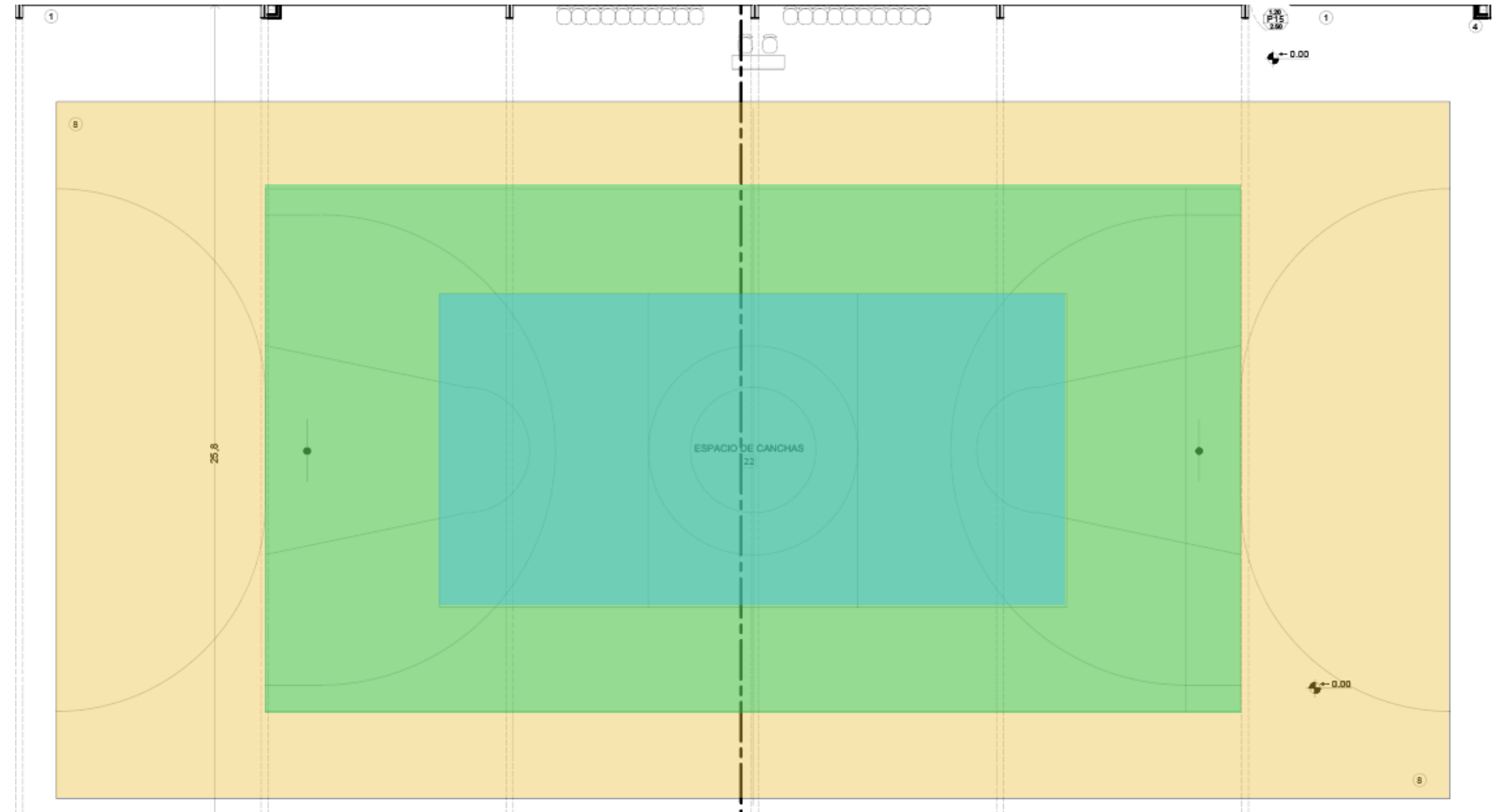

Detalle altura mínima para
competencias mundiales
de la FIVB 12,50 m

ZONIFICACIÓN

→ PLANTA ALTA

SUM

Espacio Administrativo

Cabina de Transmisión

Accesibilidad

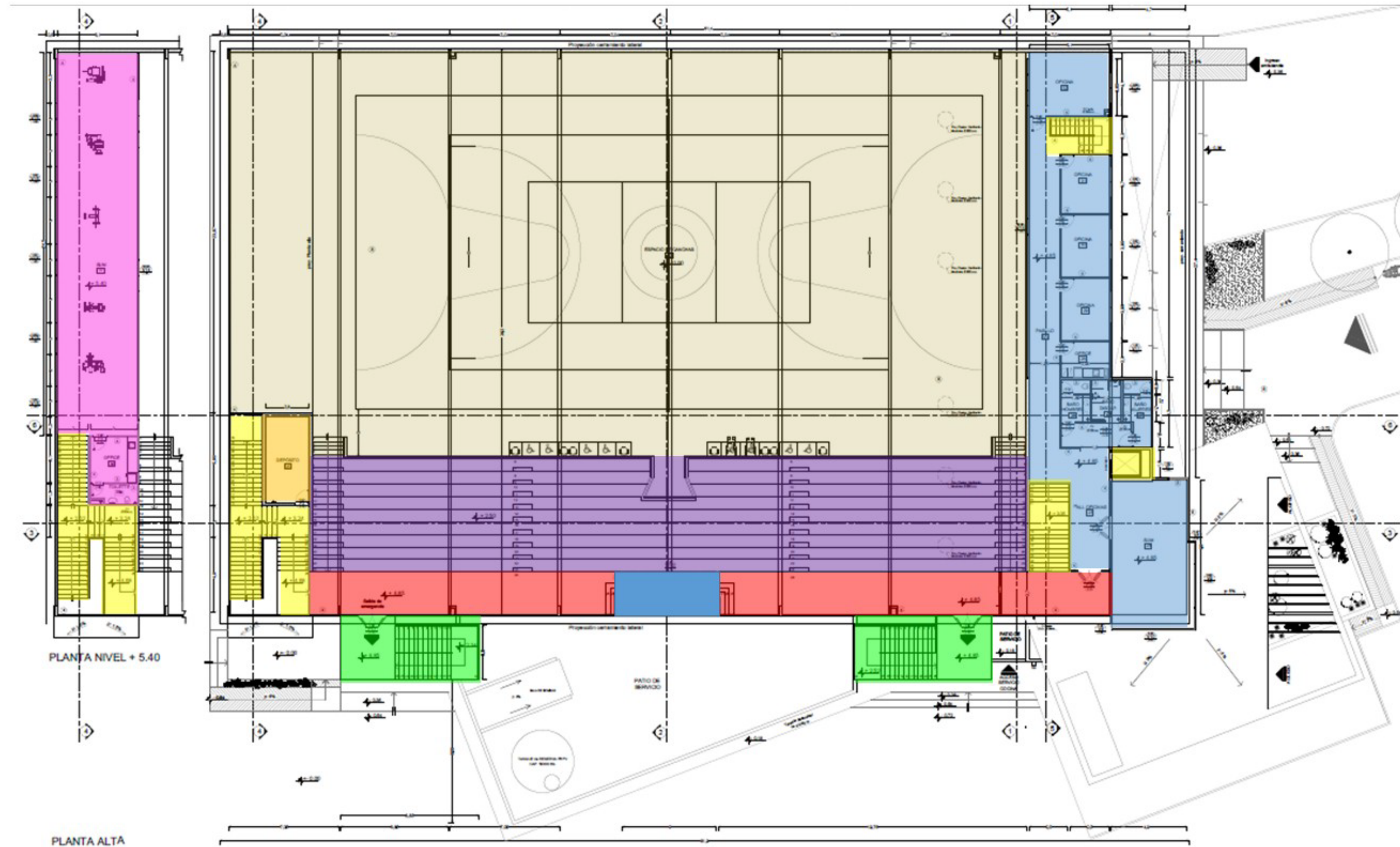

REFERENCIAS

Escaleras de emergencia

Circulación vertical

Área Administrativa

Circulación horizontal

Sector de gradas

Sector canchas deportivas

Depósitos

SUM

SISTEMA CONSTRUCTIVO

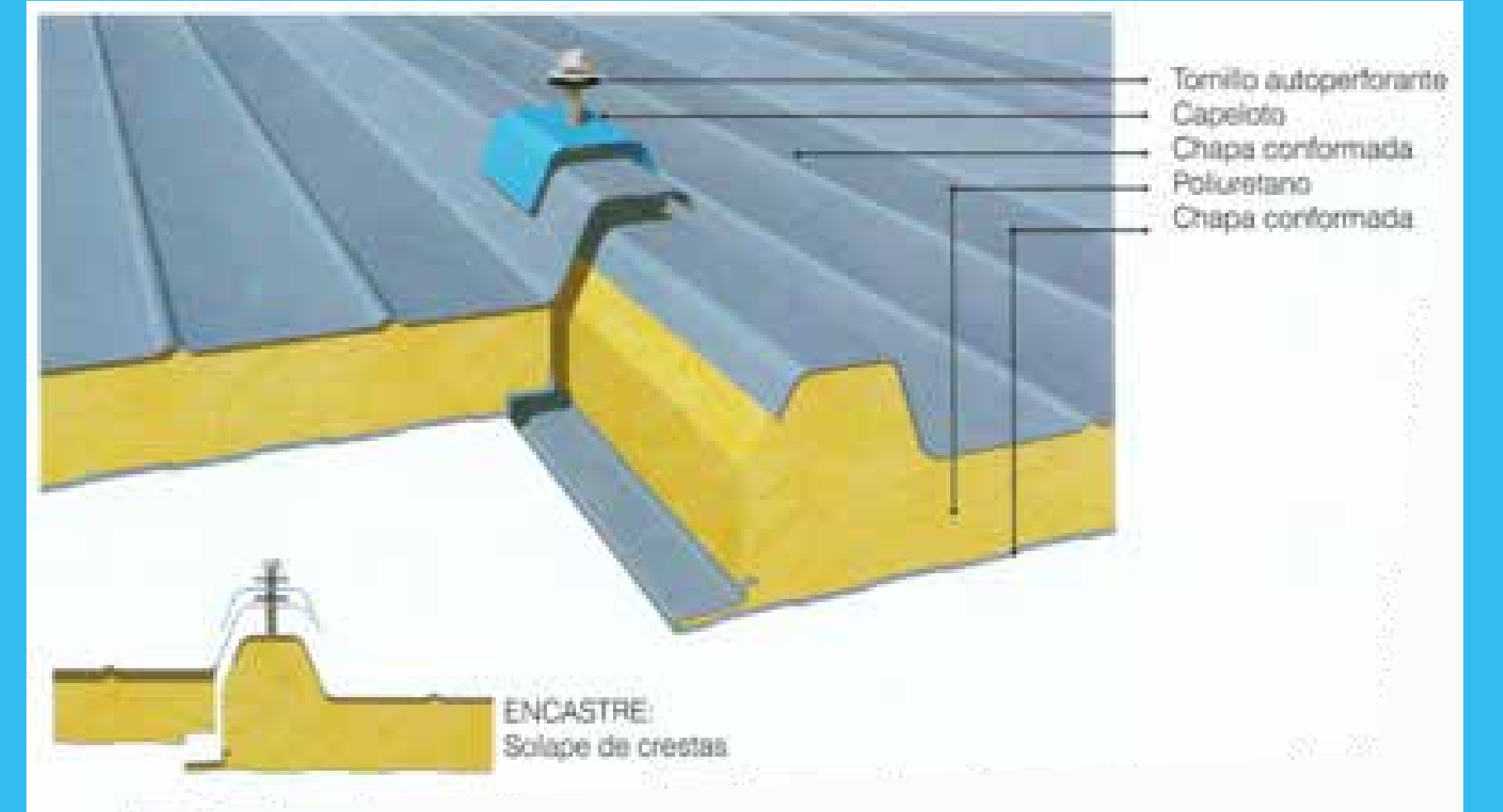
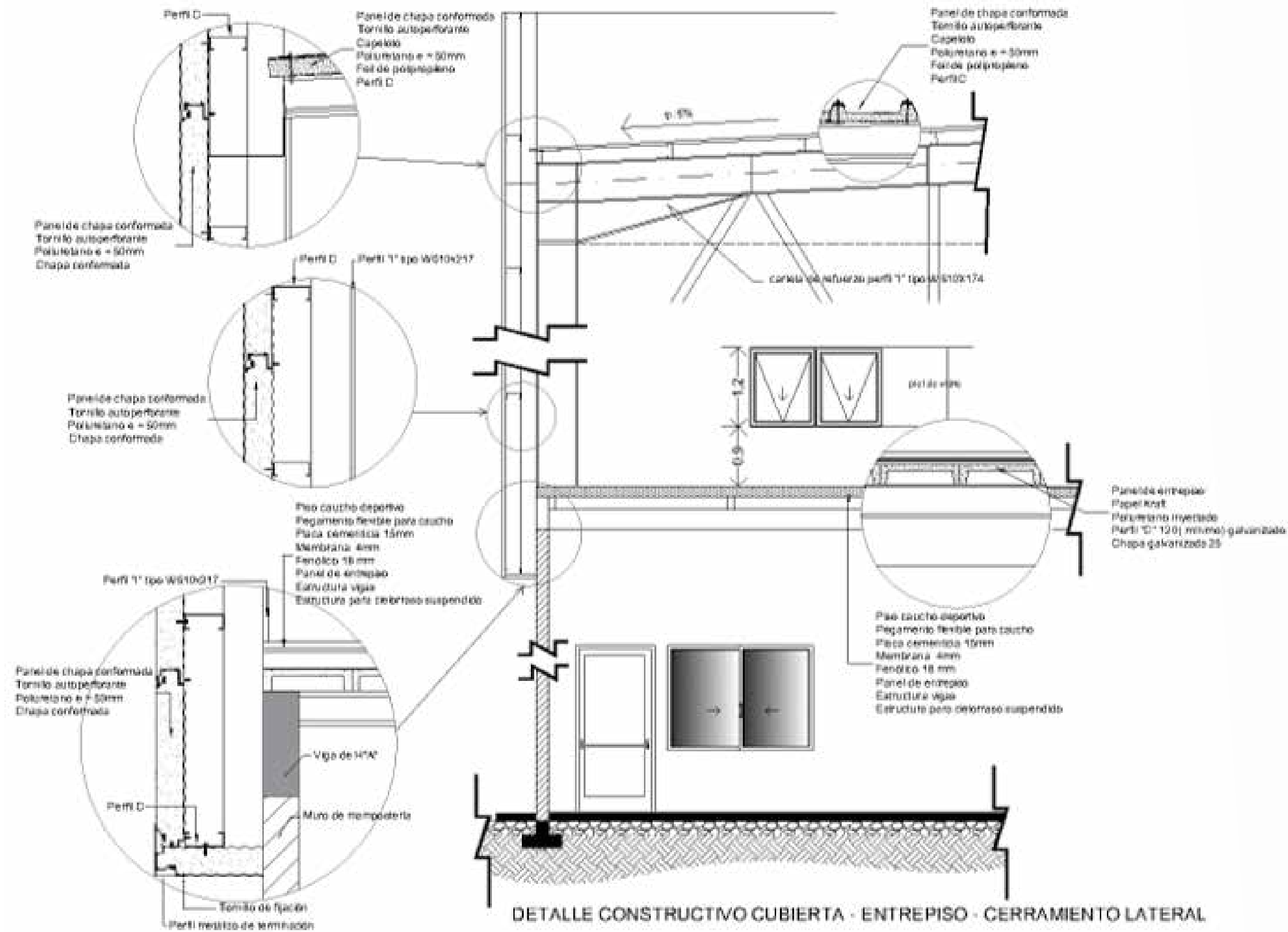

FACHADA PRINCIPAL

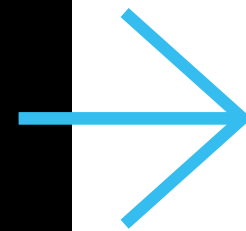

FACHADA LATERAL

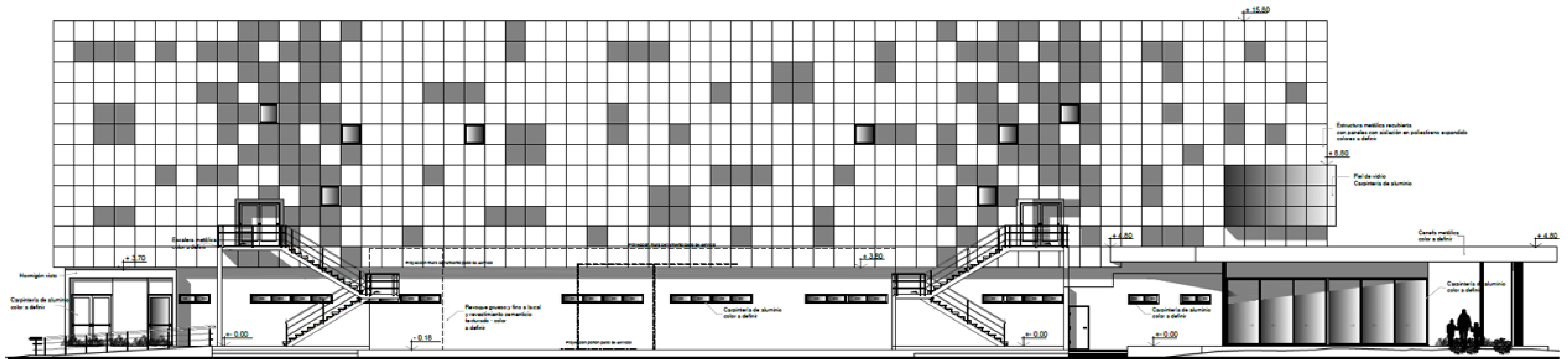
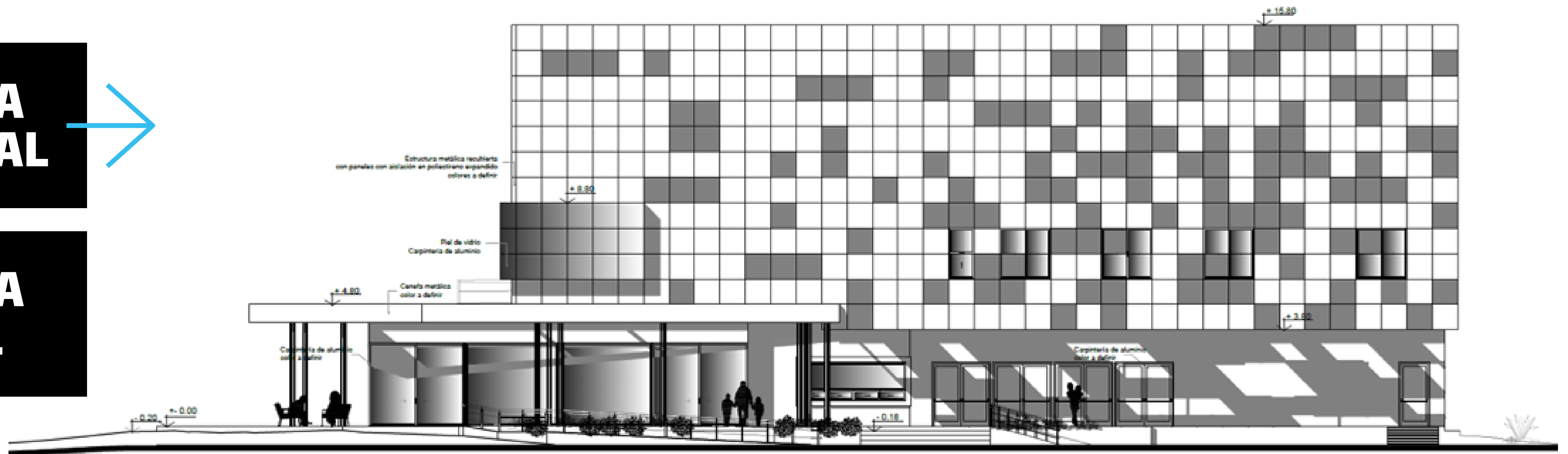
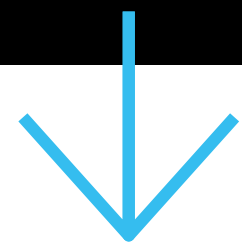

CORTE TRANVERSAL

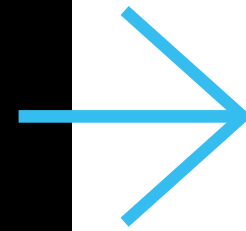

CORTE LONGITUDINAL

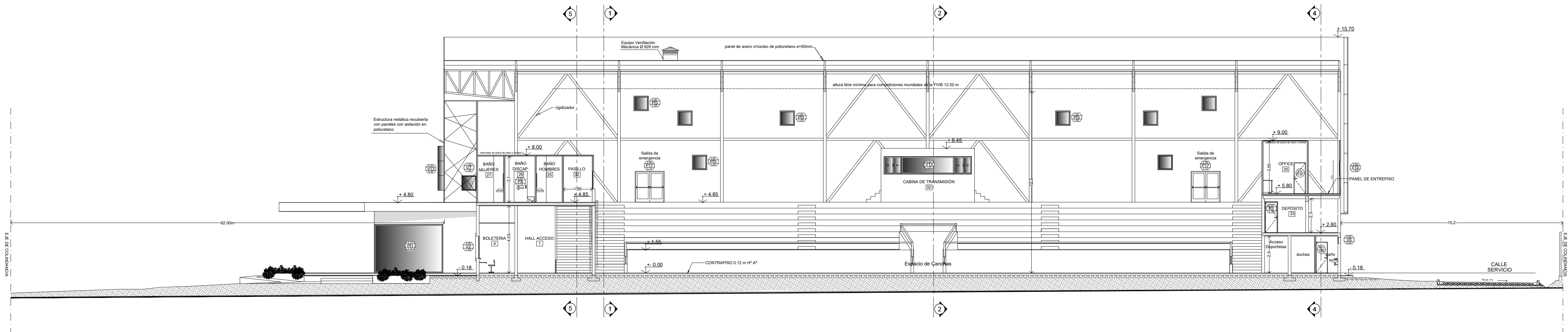
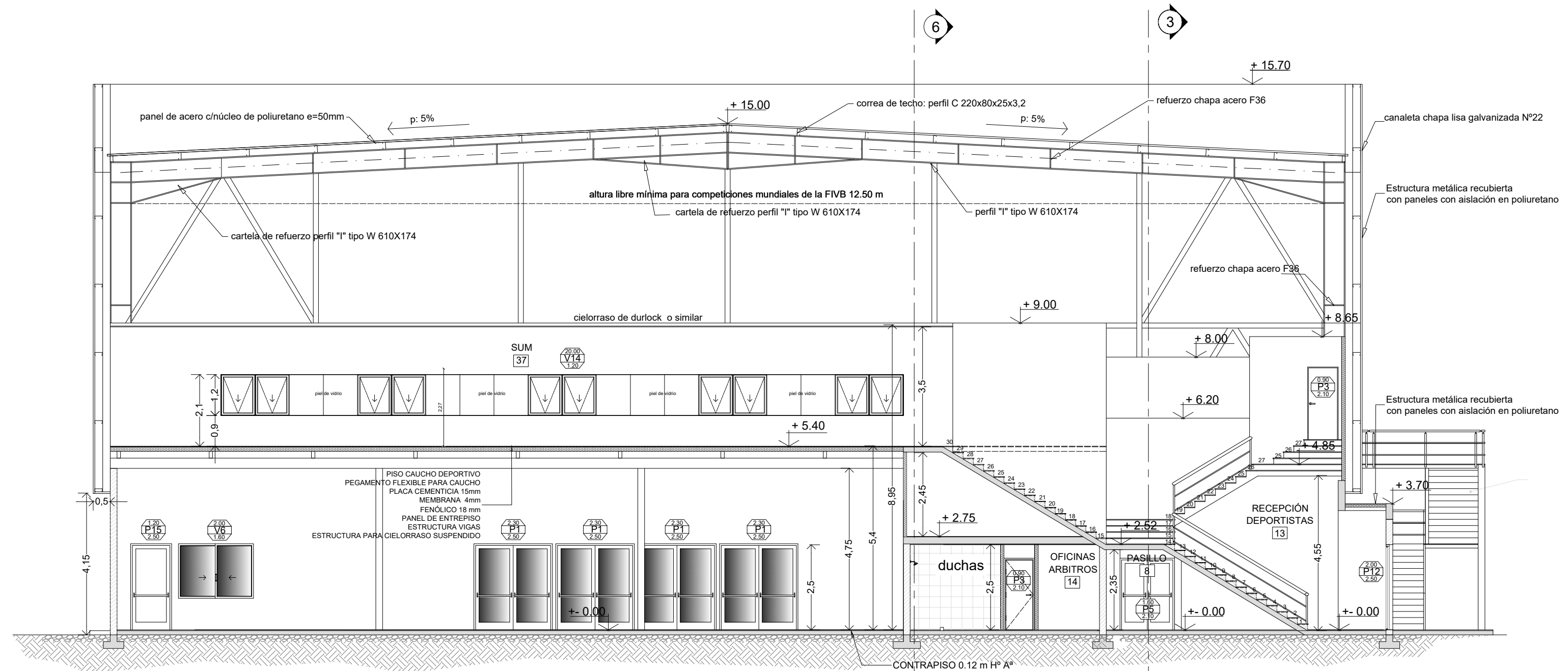
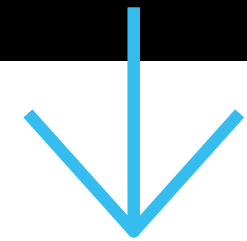

PROYECTO EJECUTIVO

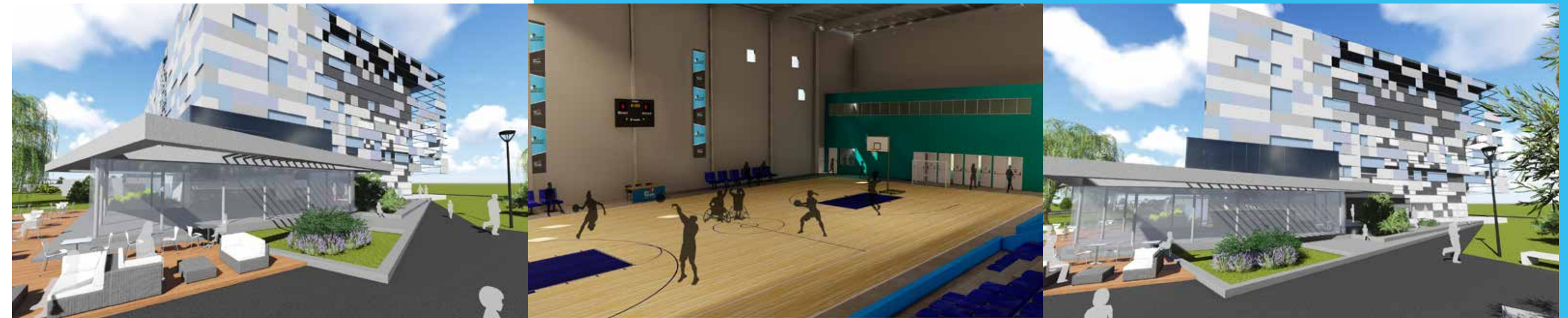

**ESTUDIO
DE SUELO**

**PROYECTO
ARQUITECTÓNICO
Y PAISAJISMO**

**CÁLCULO
ESTRUCTURAL Y
VERIFICACIÓN
SÍSMICA**

INSTALACIONES

**ANÁLISIS DE
LA ENVOLVENTE**

**FACTIBILIDAD
ENERGÍA
ELÉCTRICA**

**FACTIBILIDAD
GAS**

**FACTIBILIDAD
AGUA Y
CLOACA**

**IMPACTO
AMBIENTAL
Y PLAN DE
MANEJO DE
RESIDUOS**



**ESTADIO
POLIDEPORTIVO
M U N I C I P A L**



**Municipio
de Tunuyán**